# Applique Solaire LED Extérieur Vio 2.7W 120Lm 3000K IP54

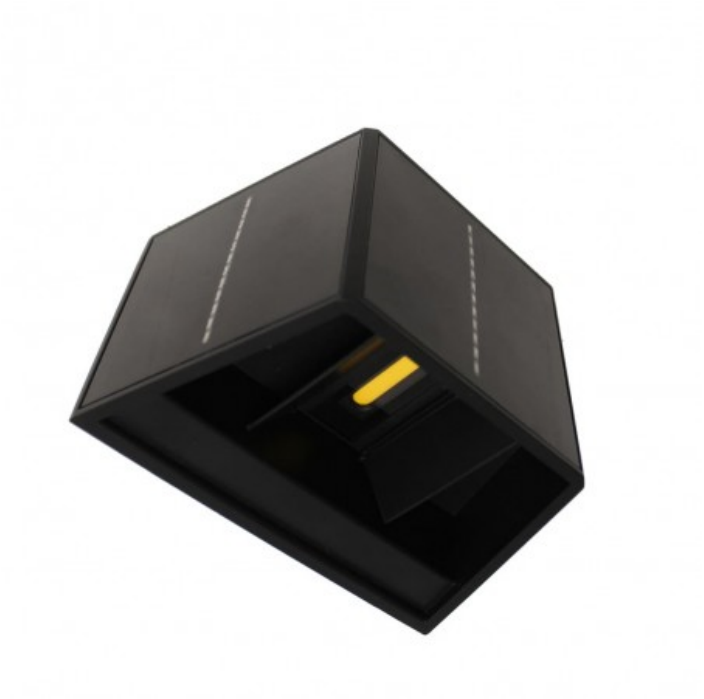

Référence 43-257-03-380

Marque: CristalRecord
Type de lampe: Applique
Hauteur (mm): 92
Longueur (mm): 154
Largeur (mm): 96
Matière: ABS
Couleur: Noir
IP: 54
Type LED: LED
Flux lumineux (Lm): 120
Lumière: Lumière chaude
Température (K): 3000
Voltage (V): 3.7
Protection électrique: Classe III
Capteur: Crépuscule

**Applique LED Vio avec éclairage supérieur et inférieur.** Applique conçue pour fournir une lumière d'ambiance douce sur les murs du jardin, les terrasses et les porches. Sa conception permet de régler indépendamment l'ouverture de chaque faisceau lumineux. Elle est dotée d'un panneau solaire à l'avant qui permet de charger l'applique avec la lumière du soleil et de l'utiliser sans consommation d'énergie. Température de couleur blanc chaud (3000K) et capteur de crépuscularité.