CristalRecord
Iluminación - Lighting

Empotrable de cristal Avalio morado

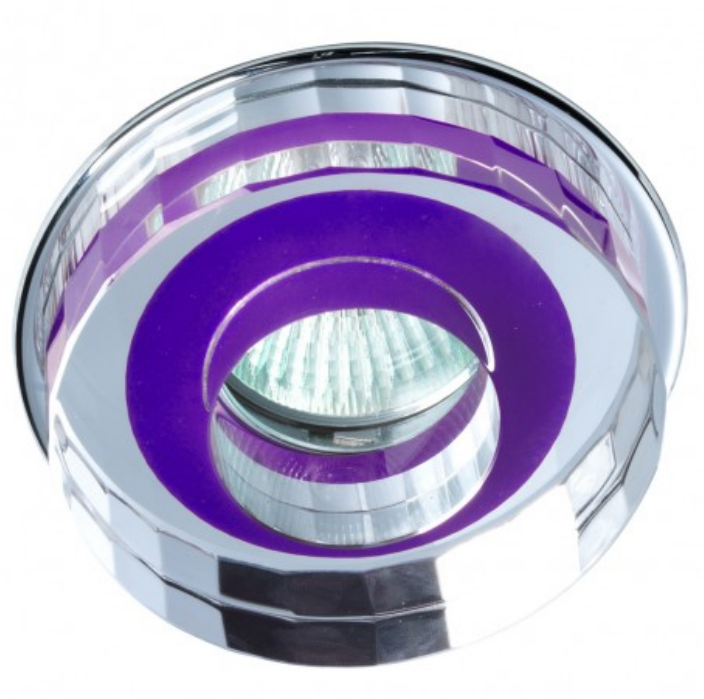

Reference: 01-040-01-190

Forma: Redondo
Alto (mm): 40
Largo (mm): 90
Ancho (mm): 90
Taladro (mm): Ø70
Peso (kg): 0.505
Material: Aluminio y cristal Óptico K9
IP: 20
Clase de protección: Clase III
Portalámparas incluido: 5.3
Uds / Pack: 1

Empotrable redondo con base de aluminio y cristal óptico extraclaro con acabado violeta. Empotrable decorativo con portalámpras 5.3 incluido, fácil reemplazo de la de la bombilla. Para agujeros en el techo redondos de 7cm.